UİP

ULUSLARARASI İLAHİYAT PROGRAMI

TANITIM ve BAŞVURU KILAVUZU

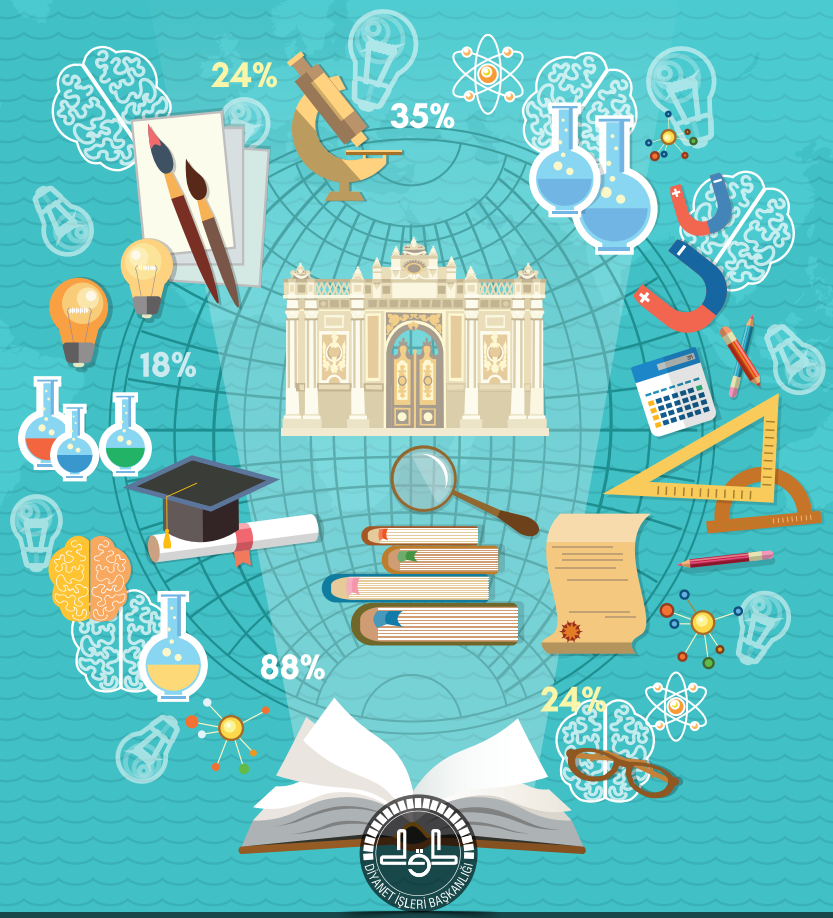

T.C. CUMHURBAŞKANLIĞI
DİYANET İŞLERİ BAŞKANLIĞI

2020

U□P PROGRAM 2020 ONAY.indd 1 26.02.2020 12:09:45

A. SUNUŞ

İnsanlığın geldiği nokta itibariyle oluşturduğu medeniyet, bütün milletlerin katkısı ile oluşmuştur. Bu yönü ile medeniyet insanlığın ortak varlığıdır. Müslümanlar da İslam dininden aldıkları referanslarla, bölgesel ve kültürel etkilerle yoğurdukları bilim, sanat, edebiyat ve mimari alanında kendine has bir medeniyet oluşturmuşlardır. İslam medeniyeti, bu katkıları ile insanlığın ortak değerlerine örnek ve parlak bir etki bırakmıştır.

Geçmişten günümüze birçok medeniyete ev sahipliği yapan Anadolu, üzerinde kurulan devletler ve Müslüman toplumun etkileriyle farklı medeniyetlerin bir mozaik oluşturmasının güzel bir örneğini temsil etmektedir.

Modern Türkiye sosyal yapısı, tarihi zenginliği, bulunduğu stratejik konum, dünyaya açık kurumları, misafirperver insanları, bilimsel çalışmaları ve zenginliği ile dünyanın her yerinden insanların ilgisini çekmektedir.

Ülkemiz son dönemde; üniversiteleri, araştırma merkezleri, bilim insanları ve uluslararasılaşma boyutlarıyla birlikte yükseköğretim alanında büyük bir değişim yaşamıştır. Devlet bursları ile uluslararası öğrenci çalışmalarını daha ileri aşamaya taşıyan ülkemiz, dünyanın pek çok ülkesinden öğrencinin eğitim tercihi haline gelmiştir.

Diyanet İşleri Başkanlığımız da yurtdışından ülkemize ilahiyat alanında öğrenim görmek üzere gelecek öğrencilere oluşturduğu burs programları ile destek vermektedir. 1990'lı yıllarda başlayan Başkanlığın öğrenci programları, 30 yıla erişen tecrübesi ile binlerce öğrenciye eğitim imkânı oluşturmuş ve bir marka haline gelmiştir.

Din eğitimi birlikte yaşama kültürünün sağlanabilmesi açısından önemlidir. Din eğitiminden doğacak boşluk başka değerlerle doldurulduğunda kimlik ve kültürde dejenerasyonlar oluşacaktır. İslâm ve Müslümanlarla ilgili negatif algının yükselişte

U□P PROGRAM 2020 ONAY.indd 3 26.02.2020 12:09:48

olduğu bu dönemde Avrupa'da doğru din eğitimi ve din hizmeti modellerinin ortaya konulması, Avrupa'daki Müslüman nesillerin kimliğinin doğru yöntemlerle inşası ve muhafazası açısından büyük önem taşımaktadır.

İslam'ın, asırlarca insanlığa yön veren, oldukça zengin bir bilgi ve hikmet müktesebatının, ilim ve usul geleneğinin varlığı açıktır. Oluşan bu ilmi birikimle dini konuların sağlam ve ilmi esaslara göre incelenmesini sağlamak, mesleki bilgisi kuvvetli, günümüz problemlerine akılcı çözümler üretebilen din adamlarının yetişebilmesi maksadıyla ilahiyat fakülteleri kurulmuştur.

Diyanet İşleri Başkanlığımız Uluslararası İlahiyat Programı ile yurtdışında yaşayan vizyoner, iletişim becerisi yüksek ve yaşadıkları ülkelerde dini, sosyal ve kültürel yapılar oluşturarak manevi hayatı canlı tutmayı hedefleyen gençlere ülkemizde ilahiyat eğitimi imkânı sunmaktadır.

1. Uluslararası İlahiyat Programı Nedir?

Uluslararası İlahiyat Programı **yurtdışında yaşayan Türk gençlerine ve Türkiye kökenli olmayan diğer adaylara** ülkemizde dini yükseköğrenim imkânı sağlamak üzere Diyanet İşleri Başkanlığı tarafından başlatılan ve organize edilen bir **burs** programıdır.

Bu program; başta Avrupa olmak üzere Amerika ve Avustralya gibi ülkelerde lise öğrenimini tamamlamış öğrencilerin, Türkiye'deki en prestijli ilahiyat fakültelerinde **lisans** düzeyinde dini yükseköğrenim görmelerini amaçlamaktadır.

Diyanet İşleri Başkanlığı koordinesinde yürütülen Uluslararası İlahiyat Programı'nda Türkiye Diyanet Vakfı, ilgili üniversiteler, yurtdışı birlik ve vakıflarımız ile din hizmetleri müşavirlik ve ataşelikleri paydaş kurumlar olarak organizasyonda yer almaktadır.

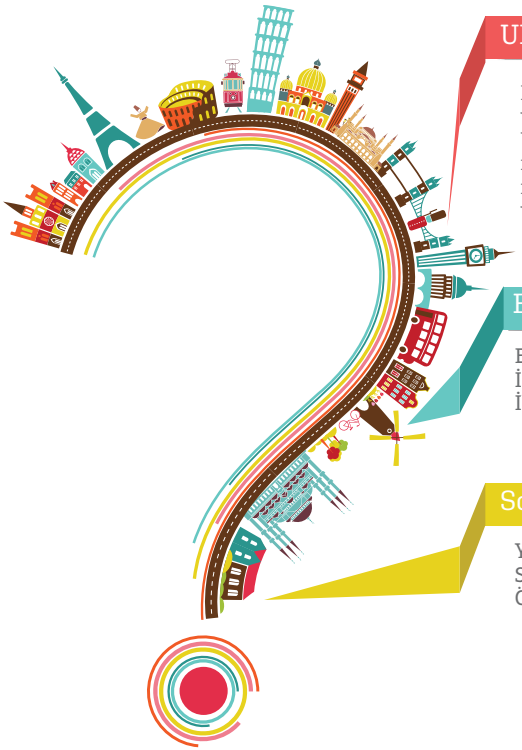

Uluslararası İlahiyat programı nedir?

Başarılı öğrenciler için hazırlanmış Diyanet İşleri Başkanlığı ve Türkiye Diyanet Vakfı kaynaklı burs programıdır.
Uluslararası İlahiyat Programı öğrencileri ilahiyat fakültelerinin mevcut sistemi içerisinde öğrenim görmekte, ders programı ve işleyişini takip etmektedir. Programı başarıyla tamamlayan öğrencilere İlahiyat Lisans Diploması verilmektedir.

Eğitim yardımları

Burs (aylık maddi destek)
İaşe (yemek)
İbate (barınma/konaklama)

Temel Eğitim Giderleri
(üniversite öğrenim harcı)

Sosyo-kültürel etkinlikler

Yaz-kış kampı
Sosyal projeler
Öğrenci kulübü faaliyetleri

Seminerler, kültürel ve mesleki atölye çalışmaları, takviye dersler

* Yurtdışında yaşayan ve Türkiye kökenli olmayan diğer adaylar da programa başvurabileceklerdir.

U□P PROGRAM 2020 ONAY.indd 5 26.02.2020 12:09:49

islam'ın bireye ve topluma yönelik mesajını doğru öğrenip, doğru yorumlayarak hedef kitlelere uygun yöntemlerle sunumu konusunda ilahiyat alanında öğrenim görmek isteyen öğrencilerin tercih edebilecekleri bir program olarak Uluslararası İlahiyat Programı gençlerimizi Türkiye'ye davet etmektedir.

U□P PROGRAM 2020 ONAY.indd 6 26.02.2020 12:09:51

2. Programın Amaçları

Uluslararası İlahiyat Programı'nın amaçları;

1. Avrupa ülkelerinde yaşayan insanımızın dini, kültürel, toplumsal ve psikolojik ihtiyaçlarını yakından bilen, her türlü çevre şartlarını ve faktörlerini tanıyan, İslam ilahiyatı alanındaki bilimsel donanımlarıyla beklentilere cevap verebilecek şekilde din hizmeti veren,

2. Avrupa ülkelerinde yetişen yeni nesillerin ihtiyaç duydukları örgün ve yaygın din eğitimini doğru bilgi ve pedagojik yöntemlere göre sunabilen,

3. Yurt dışında yaşayan vatandaşlarımıza, içinde yaşadıkları topluma uyum sürecinde kendilerine rehberlik edecek, İslam'ın ahlak eksenli dindarlık anlayışını ve ülkemizin farklı din ve kültürleri birlikte yaşatma tecrübesini aktarabilen,

4. Avrupa gündeminde sıkça karşılaşılan İslam ve Müslüman kimliğiyle ilgili tartışmalarda ön yargıları giderici, toplumu teskin edici doğru bilgi ve tutumu sergileyen,

5. İslam ilahiyatı başta olmak üzere, din bilimleri ve sosyal alanlarda yüksek standartta çalışma yapabilen; yetenekli, liyakatli ve temsil gücü yüksek insan kaynağı yetiştirmektir.

U□P PROGRAM 2020 ONAY.indd 7 26.02.2020 12:09:52

3. Aktüel Öğrenci Durumu

Avrupa başta olmak üzere dünyanın çeşitli ülkelerinden gelen, Uluslararası İlahiyat Programı kapsamında burs desteği sağlanan, 501 öğrenci olmakla beraber bugüne kadar 716 öğrenci programdan mezun olmuştur.

ÜLKELERE GÖRE UİP GÜNCEL ÖĞRENCİ DURUMU
ÜLKELERE GÖRE MEZUN ÖĞRENCİ DURUMU

U□P PROGRAM 2020 ONAY.indd 8 26.02.2020 12:09:52

B. ÖĞRENİM İMKANLARI

Program kapsamında öğrenim gören öğrenciler Türkiye Diyanet Vakfı (TDV)'nın imkânlarından yararlanmaktadır. Başkanlığımız Yurtdışı Teşkilatı ile ilgili Birlik ve Vakıflar da öğrencilerimize ve programa sağladıkları desteklerle önemli görevler üstlenmektedir.

1. Barınma

UİP öğrencileri program kapsamında kendileri için sağlanan yurtlarda **ücretsiz** olarak kalmaktadırlar. Türkiye Diyanet Vakfı'nın öğrenci yurtları olduğu şehirlerde bu yurtlar tercih edilmektedir. Öğrenciler fakültelere yakınlık, ulaşım ve diğer fiziki imkânlar düşünülerek huzurlu, rahat bir barınma ve çalışma ortamı olan, uygun ve nezih mekânlarda kalmaktadırlar. **Öğrencilerin, eğitimleri boyunca fiziki bütünlük oluşturma, takviye ders ve kurslar planlama, yapılacak sosyal ve kültürel etkinlikleri takip etme gibi konular göz önünde bulundurularak Kurumumuzca belirlenen yurtlarda kalmaları gerekmektedir.**

2. Eğitim Yardımları

Uluslararası İlahiyat Programı kapsamında ülkemize gelen öğrencilere Kurumumuz tarafından;

- Burs (aylık maddi destek)
- İaşe (yemek)
- İbate (barınma/konaklama)
- Temel Eğitim Giderleri (üniversite öğrenim harcı) sağlanmaktadır.

Ulaşım, eğitim materyalleri (kitap, kırtasiye vb.) ve sağlık sigortası vb. hususlar sağlanan destekler kapsamında değildir. **Yurtlarda kalma süreleri eğitim-öğretim yılı ile sınırlıdır.**

UİP öğrencisi olarak üniversite kaydı yapılan, bursluluk için gerekli belge ve şartları sağlayan öğrenciler eğitim yardımlarını almaya başlarlar. Kaydı yapılmayan, eksik belgesi olan, başvuru ve bursluluk şartlarında problem olanlar eğitim yardımı alamazlar.

Programa kabul edilerek ilahiyat öğrenimine başlayan öğrencilerin herhangi bir sebeple eğitimlerine ara vermeleri ya da burslluktan çıkarılmaları durumunda, ortaya çıkabilecek eğitim, iaşe ve ibate kapsamındaki masrafları Başkanlık tarafından karşılanmaz, söz konusu masraflar öğrencinin kendisine aittir.

Programa kabul edilerek ilahiyat öğrenimine başlayan öğrencilerin herhangi bir sebeple eğitimlerine ara vermeleri ya da burslluktan çıkarılmaları durumunda, ortaya çıkabilecek eğitim, iaşe ve ibate kapsamındaki masrafları karşılanmaz, söz konusu masraflar öğrencinin kendisine aittir.

U□P PROGRAM 2020 ONAY.indd 9 26.02.2020 12:09:52

3. Tamamlayıcı Eğitim Programları

Yurtdışından ülkemize öğrenim görmek üzere gelen öğrencilerimize, başta alanlarıyla ilgili mesleki uygulamalarla ilgili bilgi ve becerilerini arttırmak, gerek eğitim-öğretim, gerekse bireysel hayatlarındaki sorunlarıyla yakından ilgilenmek, ülkemizi ve insanımızı tanıtarak kalıcı dostluk ve ilişkiler kurmalarını sağlamak amacıyla destek verilmektedir. Programın devam ettiği her fakülte ve şehirde bu amaçlarla görevlendirilmiş tecrübeli personelimiz, reh-berlik ve danışmanlık kapsamında öğrenciler ile yakın ilişki içerisinde çalışmaktadır.

Uluslararası İlahiyat Programı öğrencilerine eğitimleri boyunca akademik, mesleki, sosyal ve kültürel konularda rehberlik hizmetleri ile staj ve sertifika programları sunulmaktadır.

Öğrencilerimiz üniversitelerin diğer öğrencileri için sağladığı her türlü akademik, sosyal ve kültürel imkânlardan yararlanabilmektedirler.

Gerek akademik yıl içerisinde gerekse tatil dönemlerinde uygulanan bu programlar ile fakülte derslerine destek verilmekte, ayrıca mesleki alanda ihtiyaç duyulan diğer bilgiler öğrencilerimize kazandırılmaktadır. Öğrencilerimizin yetişmesine olumlu katkı sağlayan bu programlara katılımları ve devamları zaruri görülmektedir.

U□P PROGRAM 2020 ONAY.indd 10 26.02.2020 12:09:53

4. İlahiyat Fakültesi Programları

Osmanlı'dan günümüze farklı isimler alarak varlığını sürdüren ilahiyat fakülteleri; gerek din hizmetleri alanında ihtiyaç duyulan insan kaynağının oluşturulması gerekse akademik anlamda dini ilimler hakkında çalışmaların yapıldığı yerler olarak faaliyetlerini sürdürmektedir.

Dini, ilmi ve kültürel dayanakları olan, köklü bir medeniyetin insanlığa vereceği mesaj ve yeni nesillerin eğitimi bakımından ilahiyat fakülteleri Türkiye'de ve dünyada önemli bir görev üstlenmektedir.

Uluslararası İlahiyat Programı öğrencileri ilahiyat fakültelerinin mevcut sistemi içerisinde öğrenim görmekte, ders programı ve işleyişini takip etmektedir. Ülkemizdeki ilahiyat fakültesi örgün eğitim programı ders geçme ve kredi tamamlama esasına göre işlemektedir.

Uluslararası İlahiyat Programının uygulandığı fakültelerde **eğitim dili Türkçedir.** Programı başarıyla tamamlayan öğrencilere İlahiyat Lisans Diploması verilmektedir.

Eğitim Süresi

İlahiyat Fakültesi lisans programı eğitim-öğretim süresi Hazırlık Sınıfı hariç 4 yıldan (8 dönem) oluşmaktadır. Öğrenciler zorunlu hazırlık sınıfını (Arapça eğitimi kapsamlı) tamamlayarak lisans derslerini almaya başlarlar.

Yurtdışında yaşayan ve Türkiye kökenli olmayıp programa kaydı yapılan öğrenciler, bir yıl Türkçe hazırlık öğrenimi göreceklerdir.

U□P PROGRAM 2020 ONAY.indd 11 26.02.2020 12:09:53

İlahiyat Lisans Programı

İlahiyat lisans programında temel İslam bilimleri gibi zorunlu derslerin yanı sıra yaşadığımız dünyanın yorumlanmasına yardımcı olacak ilahiyat ve sosyal bilimler ilişkisini oluşturmaya zemin hazırlayan seçmeli dersler de yer almaktadır.

İlahiyat fakültelerinde temel akademik bölümler ve bu bölümlerin altında anabilim dalları bulunmaktadır.

İLAHİYAT LİSANS PROGRAMI

01 TEMEL İSLAM BİLİMLERİ BÖLÜMÜ

1. Tefsir Anabilim Dalı
2. Hadis Anabilim Dalı
3. İslam Hukuku Anabilim Dalı
4. Kelam Anabilim Dalı
5. İslam Mezhepleri Tarihi Anabilim Dalı
6. Tasavvuf Anabilim Dalı
7. Arap Dili ve Belağatı Anabilim Dalı
8. Kıraat Anabilim Dalı

02 FELSEFE VE DİN BİLİMLERİ BÖLÜMÜ

1. Felsefe Tarihi Anabilim Dalı
2. İslam Felsefesi Anabilim Dalı
3. Din Felsefesi Anabilim Dalı
4. Mantık Anabilim Dalı
5. Dinler Tarihi Anabilim Dalı
6. Din Sosyolojisi Anabilim Dalı
7. Din Psikolojisi Anabilim Dalı
8. Din Eğitimi Anabilim Dalı

03 İSLAM TARİHİ VE SANATLARI BÖLÜMÜ

1. İslam Tarihi Anabilim Dalı
2. Türk İslam Sanatları Tarihi Anabilim Dalı
3. Türk İslam Edebiyatı Anabilim Dalı
4. Türk Din Musikisi Anabilim Dalı

U□P PROGRAM 2020 ONAY.indd 12 26.02.2020 12:09:53

ULUSLARARASI İLAHİYAT PROGRAMININ DEVAM ETTİĞİ FAKÜLTELER VE BULUNDUĞU ŞEHİRLER

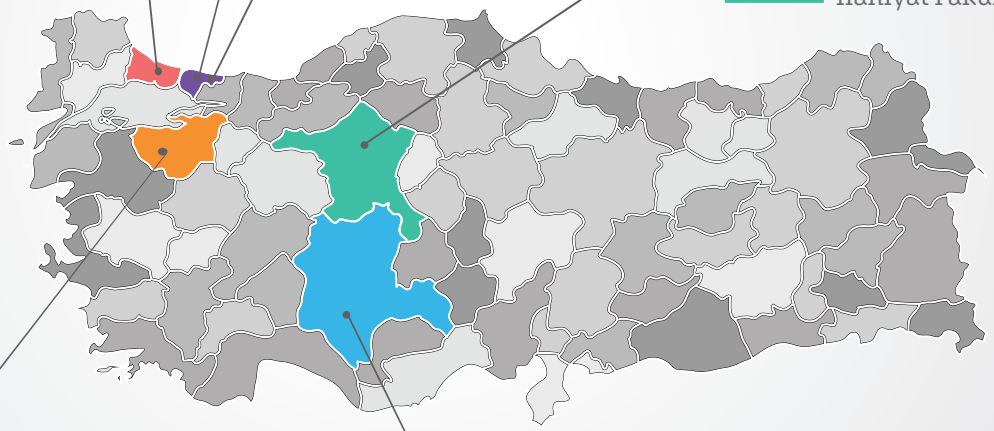

2007 — **İSTANBUL**
Marmara Üniversitesi İlahiyat Fakültesi

2011 — **İSTANBUL**
İstanbul Üniversitesi İlahiyat Fakültesi

2012 — **İSTANBUL**
29 Mayıs Üniversitesi Uluslararası İslam ve Din Bilimleri Fakültesi

2006 — **ANKARA**
Ankara Üniversitesi İlahiyat Fakültesi

2012 — **BURSA**
Uludağ Üniversitesi İlahiyat Fakültesi

2012 — **KONYA**
N. Erbakan Üniversitesi İlahiyat Fakültesi

U□P PROGRAM 2020 ONAY.indd 13 26.02.2020 12:09:53

C. MEZUNİYET SONRASI KARİYER OLANAKLARI

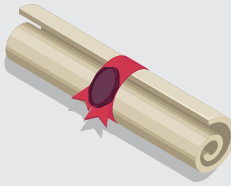

1. YURTDIŞI SÖZLEŞMELİ DİN GÖREVLİLİĞİ

Diyanet İşleri Başkanlığı bünyesinde yurtdışı sözleşmeli din görevlisi olarak istihdam edilmek isteyen mezunlarımız, yapılan sınavlarda başarılı olmaları durumunda kendi ülkelerinde ve gerekli şartları taşımaları halinde farklı ülkelerde çalışma imkânı bulabileceklerdir.

Sözleşmeli personel; cami hizmetleri başta olmak üzere din görevlisinin yürüttüğü faaliyetleri yürütmek, caminin idaresi ve işleyişini sağlamak, insanları ve toplumu dini konularda aydınlatmak, camide açılan Kur'an kurslarında öğrencilere ders vermek gibi dini ve sosyal içerikli hizmetleri yürütür.

2. DİNİ YÜKSEK İHTİSAS EĞİTİM PROGRAMI

Uluslararası İlahiyat Programı mezunu olup belirtilen şartları taşıyanlar arasından mülakat yoluyla seçilenler, Diyanet İşleri Başkanlığı'na bağlı Dini Yüksek İhtisas Merkezlerinde eğitimlerine devam etme imkânına sahiptirler.

Dini Yüksek İhtisas Merkezleri, Temel İslam Bilimleri alanında uzmanlaşmaya yönelik kurs programlarının uygulandığı, hazırlık ve ihtisas dönemi olmak üzere 30 ay süreli eğitim-öğretim birimleridir.

Hazırlık dönemi programı Türkçe dil bilgisi, Arapça dil bilgisi, okuma-anlama, yazma, dinleme-konuşma ve çeviri ağırlıklı olup 9 ay sürelidir.İhtisas dönemi ise 21 ay süreli olup, Tefsir, Hadis, Fıkıh, İslam Düşüncesi, Din Eğitimi ve Kur'an-ı Kerim dersleri ağırlıklıdır.

Dini yüksek ihtisas programından başarıyla mezun olanlar yurtdışı sözleşmeli din görevlisi olarak atanırlar.

U□P PROGRAM 2020 ONAY.indd 14 26.02.2020 12:09:53

3. LİSANSÜSTÜ EĞİTİM İMKÂNLARI

İlahiyat lisans programından mezun olanlar, yurtiçi ve yurtdışı üniversitelerde master ve doktora programlarına başvurarak lisansüstü eğitimi alabilirler.

Lisansüstü öğrenciler Türkiye Diyanet Vakfı bursu kazanması durumunda burslu olarak, ya da kendi imkânlarıyla eğitim hayatlarına devam edebilirler.

İlahiyat fakültesinde formasyon derslerini alan her öğrenci mezun olduktan sonra, Din Kültürü ve Ahlak Bilgisi Öğretmenliği, İmam Hatip Lisesinde meslek dersleri öğretmenliği ve Arapça öğretmenliği yapabilmektedir. Türk vatandaşlığı olanların, Diyanet İşleri Başkanlığı'nın sözlü ve yazılı sınavını geçtikleri ve KPSS'den yeterli puan aldıkları takdirde imam, vaiz, kuran kursu öğreticisi ve memur olarak atanmaları da mümkündür.

U□P PROGRAM 2020 ONAY.indd 15 26.02.2020 12:09:54

"Diyanet İşleri Başkanlığımız da yurtdışından ülkemize ilahiyat alanında öğrenim görmek üzere gelecek öğrencilere oluşturduğu burs programları ile destek vermektedir. 1990'lı yıllarda başlayan Başkanlığın öğrenci programları, 30 yıla erişen tecrübesi ile binlerce öğrenciye eğitim imkânı oluşturmuş ve bir marka haline gelmiştir."

U□P PROGRAM 2020 ONAY.indd 16 26.02.2020 12:09:54

D. BAŞVURULAR VE BAŞVURU KOŞULLARI

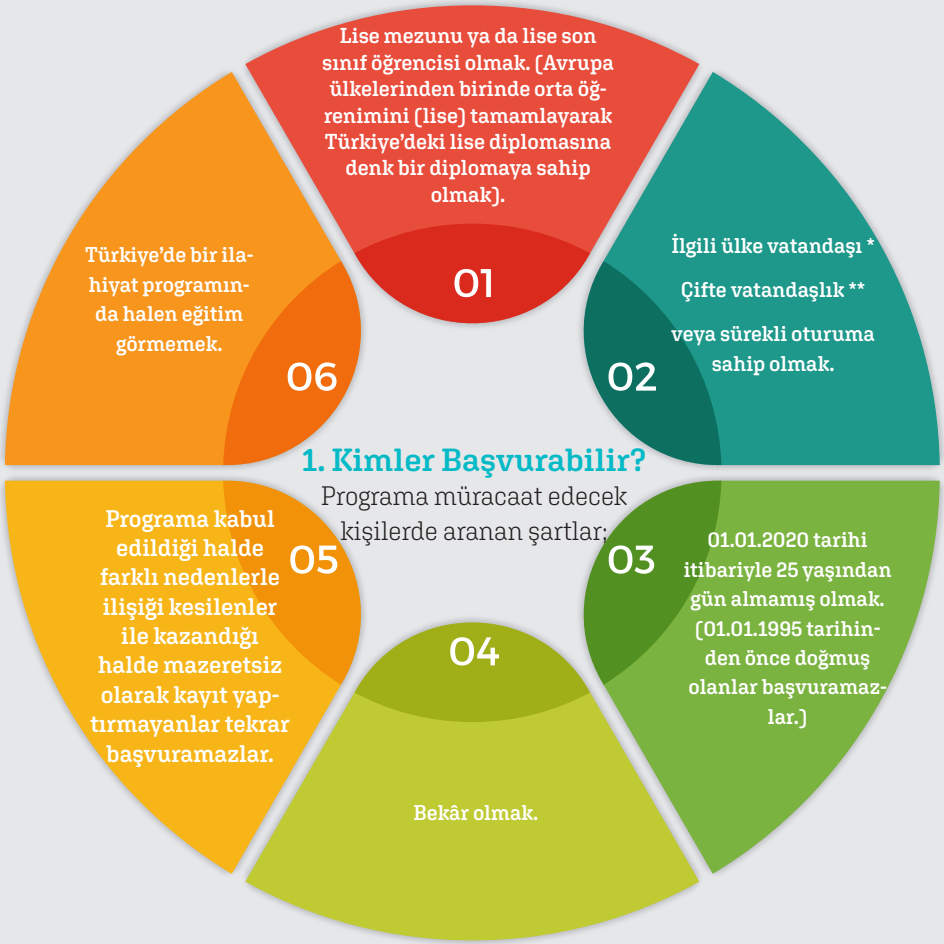

Not: Türkiye Cumhuriyeti vatandaşları, T.C. Milli Eğitim Bakanlığı'nca verilen lise diplomasına sahip olanlar ve Açık Öğretim Lisesi mezunu olanlar Uluslararası İlahiyat Programına başvuramazlar.

* Yurtdışında yaşayan ve Türkiye kökenli olmayan diğere adaylar da programa başvurabileceklerdir. Bu durumda kaydı yapılan öğrenciler, bir yıl Türkçe hazırlık öğrenimi göreceklerdir.

** Türkiye Cumhuriyeti vatandaşı olmayan adaylar ile 4112 sayılı kanun gereğince Türk vatandaşlığından çıkmış olmak (doğumla Türk vatandaşlığını kazanmış olup da, sonradan Bakanlar Kurulu'ndan çıkma izni almak suretiyle yabancı bir devlet vatandaşlığına geçen kişiler)

U□P PROGRAM 2020 ONAY.indd 17 26.02.2020 12:09:54

2. Başvuru İşlemleri Nasıl Yapılır?

Programa başvuracak adaylar aşağıdaki işlem sürecini takip etmelidir.

01

https://dibbys.diyanet.gov.tr/IKYS/Sinav/KurumDisi/DisIliskiler/UIPBasvuru.aspx linkini tıklayınız

02

Başvuru formunu doldurunuz.

03

Aşağıdaki başvuru belgelerini sisteme yükleyiniz.

- Lise Mezunu öğrenciler için lise diploması onaylı fotokopisi.
- Lise mezunu öğrenciler için lise diploması denkliği onaylı fotokopisi. (Lise diploması denkliği T.C. Büyükelçilik ve Konsolosluklarında bulunan eğitim müşavirliği veya eğitim ataşeliğinden temin edilebilir.)
- Lise son sınıfta okuyan öğrenciler için son sınıfta okuduğuna dair belge veya not çizelgesi.
- İlgili ülke vatandaşları için o ülkeden aldıkları kimlik veya pasaport fotokopisi.
- İlgili ülke vatandaşı olmayıp sürekli oturum sahibi olanların sürekli oturum belgesi.
- Adayın el yazısı ile yazılmış öz geçmişi.
- Taahhütname belgesi. (Ek-1)
- Son 6 (altı) ay içerisinde çekilmiş 1 (bir) adet biyometrik fotoğraf.

04

Yukarıda sayılan başvuru belgelerini, sistemden çıktısını alacağınız başvuru formu, taahhütname belgesi ve bir adet fotoğraf ekleyerek en yakın din hizmetleri müşavirliğine veya ataşeliğine teslim ediniz.

U□P PROGRAM 2020 ONAY.indd 18 26.02.2020 12:09:55

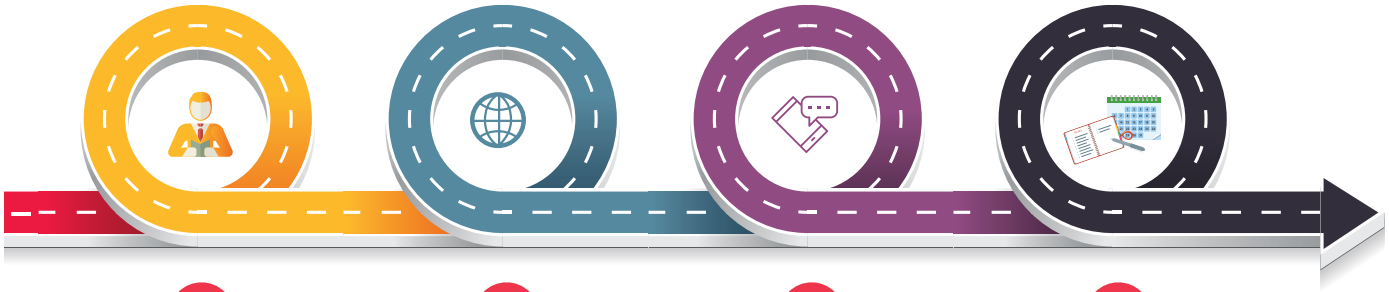

05

www.diyanet.gov.tr duyurular UİP başvuru sayfasından indireceğiniz referans mektubunun (Ek-2 Referans Mektubu) ilgili kısmını doldurarak bölgenizde görev yapan Diyanet personeli din görevlisine teslim ediniz. Din görevlisi belgedeki kendisi ile ilgili bölümü doldurarak din hizmetleri müşavirlik veya ataşeliğine bizzat ulaştıracaktır.

06

Belgelerinizi Din hizmetleri Müşavirlik veya Ataşeliğine teslim ederken internet başvurunuzda aldığınız başvuru numaranızı söylemeyi unutmayınız.

07

Din Hizmetleri Müşavirlik veya Ataşeliklerince belgelerinizin tesliminden sonra başvurunuzun aktivasyonu yapılacaktır.

08

Belgelerini 29 Mayıs 2020 Cuma gününe kadar din hizmetleri müşavirlik ve ataşeliklerine ulaştırmayan adayların başvurusu geçersiz sayılacaktır.

NOT: Başvuru formunu doldurduktan sonra size verilen başvuru numarasını kullanarak belgelerinizi Din Hizmetleri Müşavirliği veya Ataşeliğine teslim edinceye kadar bilgilerinizde güncelleme yapabilirsiniz.

U□P PROGRAM 2020 ONAY.indd 19 26.02.2020 12:09:55

3. Başvuru Tarihleri

2020 yılı Uluslararası İlahiyat Programı başvuruları **02 Mart-29 Mayıs 2020** tarihleri arasında yapılabilecektir. Gerekli şartları taşıyan adaylar, belgelerini din hizmetleri müşavirliği veya ataşeliklerine **29 Mayıs 2020** Cuma günü mesai bitimine kadar ulaştırmış olacaklardır.

4. Değerlendirme ve Seçim Süreci

Başvuruları alınan adayların belgeleri Din Hizmetleri Müşavirlikleri/Ataşelikleri tarafından gerekli şartları taşıyıp taşımamaları açısından bir ön incelemeden geçirilecektir. Başkanlıkça yapılan ön değerlendirme ve planlama sonucunda aranan şartları taşıdığı tespit edilen adaylar mülakata çağırılacaktır.

Adaylar sınav tarihi ve merkezi gibi mülakat bilgilerini www.diyanet.gov.tr (Duyurular) adresinden ve Müşavirlik/Ataşeliklerden öğrenebileceklerdir. Mülakatlar adayların bulundukları ülkelerde, belirlenecek sınav merkezlerinde yüz yüze gerçekleştirilecektir. Gerekli görüldüğü takdirde adaylar başka bir ülkedeki sınav merkezine davet edilebilir. Sınav merkezlerine ulaşım imkânlarının elvermediği ülkelerde iletişim araçları üzerinden mülakat gerçekleştirilir.

Mülakat (sınav) tarihleri daha sonra adaylara bildirilecektir.

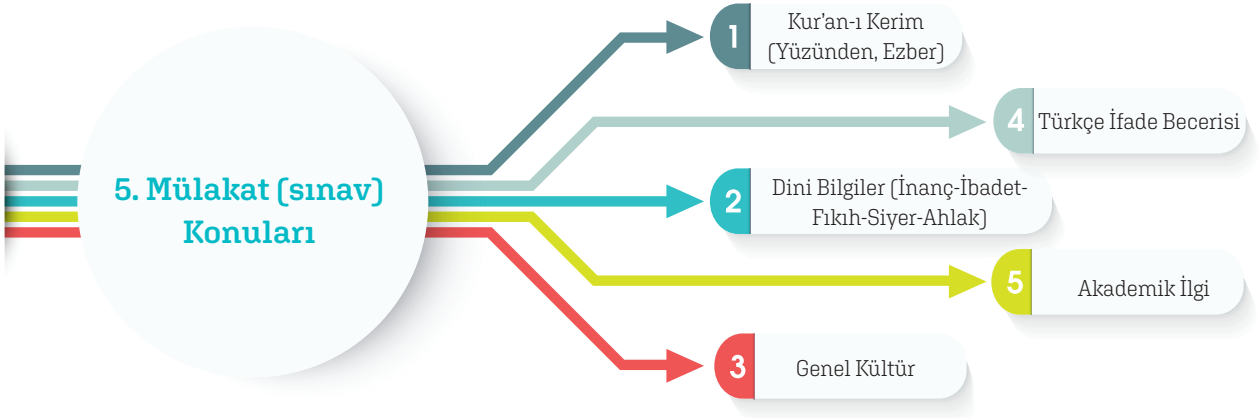

Adaylar mülakat sonuçlarını www.diyanet.gov.tr (duyurular) adresinden aday numarası ile sorgulayarak öğrenebilecektir. Ayrıca Din Hizmetleri Müşavirlik ve Ataşeliklerinden de sonuçlar öğrenilebilecektir.

U□P PROGRAM 2020 ONAY.indd 20 26.02.2020 12:09:55

E. KESİN KAYIT

Programa alınması uygun görülen adayların isimleri Diyanet İşleri Başkanlığı tarafından ilgili kurumlara bildirilir. Bu öğrenciler, üniversiteler tarafından belirlenen kesin kayıt tarihlerini ve istenen belgeleri dikkate alarak, ilgili üniversite/fakültede olacak şekilde Türkiye'ye gelirler. Üniversite kayıtları Başkanlığımız tarafından değil, bizzat ilgili üniversitelerin öğrenci işleri birimi tarafından yapılmaktadır.

Üniversitelerin kayıt tarihi ve akademik takvimleri kendi internet sitelerinden ilan edilmektedir. Yeni kayıt yapacak olan öğrenciler il eğitim koordinatörlüklerinde oryantasyon eğitimine alınır ve yurtlarına yerleştirilirler. Oryantasyon programı yapıldığı takdirde öğrenciler 2-3 hafta öncesinden davet edilmekte ve yurtlara bu tarihlerde giriş yapılabilmektedir.

1. Kayıt

Programa alınması uygun görülen adayların isimleri Diyanet İşleri Başkanlığı tarafından ilgili kurumlara bildirilir. Bu öğrenciler, üniversiteler tarafından belirlenen kesin kayıt tarihlerini ve istenen belgeleri dikkate alarak, ilgili üniversite/fakültede olacak şekilde Türkiye'ye gelirler.

Üniversite kayıtları Başkanlığımız tarafından değil, bizzat ilgili üniversitelerin öğrenci işleri birimi tarafından yapılmaktadır.

Yeni kayıt yapacak olan öğrenciler il eğitim koordinatörlüklerinde oryantasyon eğitimine alınır ve yurtlarına yerleştirilirler. Oryantasyon programı yapıldığı takdirde öğrenciler 2-3 hafta öncesinden davet edilmekte ve yurtlara bu tarihlerde giriş yapılabilmektedir.

Üniversitelerin kayıt tarihi ve akademik takvimleri kendi internet sitelerinden ilan edilmektedir.

U□P PROGRAM 2020 ONAY.indd 21 26.02.2020 12:09:55

2. Teminat Bedeli

Programa başvuran ve gerekli sınavlardan geçerek katılması uygun görülen öğrencilerden 1.000 € (Bin Avro) tutarında teminat bedeli alınır. Öğrencinin programı yarıda bırakması, taahhütname belgesinde belirtilen hususlara uymaması gibi sebeplerle burslluluktan çıkarılması ya da öğrencilikle ilişiğinin kesilmesi durumunda bu meblağ geri ödenmezken, burslu statüde programı tamamlayan öğrencilere geri ödenir.

Öğrenciler, kayıt sürecinde teminat bedelini yatırmak ve taahhütname belgesi imzalamak suretiyle program kapsamında öngörülen katkı ve destekten yararlanmaya başlar. (Bkz: Ek-1 Taahhütname Belgesi)

3. Üniversite Kayıtları

a. Adayların kayıt için şahsen başvurmaları gerekmektedir. Posta ile kayıt yapılmaz.

b. Kayıt için istenen belgelerin onaysız suretleri veya fotokopileri kabul edilmez.

c. Eksik belgeler ile kayıt yapılamaz.

d. Belirtilen tarihler arasında kaydını yaptırmayan adaylar herhangi bir hak iddia edemezler. (Kazanan adaylara kayıt tarihleri daha sonra bildirilecektir.)

e. Herhangi bir sebeple kaydı yapılmayan öğrenciler hakkında Kurumumuz sorumluluk üstlenmez.

f. Program için belirlenen şartları taşımadıkları sonradan anlaşılan adaylar, mülakatta başarılı olsalar dahi, ilgili üniversitelere kayıtları hiçbir surette yapılamaz.

U□P PROGRAM 2020 ONAY.indd 22 26.02.2020 12:09:55

Kayıt İçin İstenen Belgeler

1. Lise Diplomasının Aslı ve Türkçe Tercümesi (Noter veya Türk Dış Temsilciliklerinden onaylı örneği olacaktır),
2. Lise Diploması Denklik Belgesi,
3. Pasaport ve kimlik belgesi asılları ve fotokopisi,
4. Vesikalık fotoğraf (12 Adet).

F. DİKKAT EDİLMESİ GEREKEN HUSUSLAR

1. Vatandaşlık ve Vize Konusu

Programa bulundukları/yaşadıkları ülke vatandaşlığını kazanmış veya çifte vatandaş statüsünde olanlar ile sürekli oturuma sahip olan adaylar başvurabilecektir. Çifte vatandaşlık ya da mavi kart gibi vatandaşlık hakları olmayan öğrencilerin ülkemize gelmeden önce bağlı oldukları T.C. konsolosluklarından öğrenim meşruhatlı vize almaları gerekmektedir.

Bununla birlikte 6458 Sayılı Yabancılar ve Uluslararası Koruma Kanunu'nun 22. maddesi gereğince Türkiye'de öğrenim görecek yabancı uyruklu öğrenciler, Türkiye içinden de ikamet izni başvurusu yapabileceklerdir. Öğrenim vizesi ile ilgili işlemleri yürütmek adayların kendi sorumluluğundadır.

2. Sağlık Sigortası

Türkiye'de öğrenim gören yabancı uyruklu öğrenciler Sosyal Güvenlik Kurumu'nca Genel Sağlık Sigortası kapsamına alınmaktadır. Gerek sadece ilgili ülkenin vatandaşı olan gerekse çifte vatandaş statülü öğrencilerimiz Genel Sağlık Sigortası kaydı yaptırmak ve primlerini ödemek zorundadır. Genel Sağlık Sigortalı öğrenciler devlet hastanelerinden ücretsiz olarak ve özel hastanelerden bir miktar katkı payı ödeyerek yararlanırlar.

Genel Sağlık Sigortası kapsamında sağlık sigortası yaptıracak öğrencilerin SGK İl Müdürlüğü'ne başvurmaları gerekmektedir.

U□P PROGRAM 2020 ONAY.indd 23 26.02.2020 12:09:55

3. Akademik Konular

UİP öğrencilerinin bölüm değiştirme hakları var mıdır?

UİP kapsamına alınan adaylar yalnızca yerleştirilmiş oldukları üniversite ve bölümde öğrenim görebilirler.

UİP öğrencileri eğitimleri sırasında yatay geçiş yapabilirler mi?

UİP kapsamındaki öğrenciler, ilgili yükseköğretim düzenlemesi çerçevesinde UİP programı bulunan diğer üniversitelere ilgili mevzuat çerçevesinde kendi imkânlarıyla yatay geçiş yapabilirler.

G. DİYANET İŞLERİ BAŞKANLIĞI

Türkiye'de din hizmetleri geçmişten günümüze hep bir kamu hizmeti olarak görüle gelmiştir. Bu sebeple, 3 Mart 1924'te, İslam dininin temel kaynaklarına dayalı doğru ve güzel bilgiyle toplumu din konusunda aydınlatmak, inanç, ibadet ve ahlak esaslarıyla ilgili işleri yürütmek ve ibadet yerlerini yönetmek üzere Diyanet İşleri Başkanlığı kurulmuştur.

Sürekli kendini yenileme ve hizmetlerini artırma gayreti içinde olan, merkez, taşra ve yurtdışı birimleri ile hizmetlerini sürdüren Diyanet İşleri Başkanlığı, Cumhurbaşkanlığına bağlı bir devlet kurumudur.

Diyanet İşleri Başkanlığı kuruluşundan bugüne kadar gerek yurt içinde, gerekse yurt dışındaki Müslüman Türk toplumlarına imkânları ölçüsünde din hizmeti vermeye çalışmış; cami hizmetlerini bir disiplin içinde yürütmeyi, toplumu din konusunda temsil etmeyi başarmıştır.

H. TÜRKİYE DİYANET VAKFI

Diyanet İşleri Başkanlığının faaliyetlerine destek olmak, din hizmetlerinin daha geniş kitlelere ulaştırılması ve dini hizmetlerde görev alacak neslin yetiştirilmesi gayesiyle 13 Mart 1975 tarihinde kuruldu.

Türkiye Diyanet Vakfı, yapımına 1967 yılında başlanan Ankara Kocatepe Camisini tamamlayarak halkımızın hizmetine sunmasının ardından bugüne kadar ülkemizde 3 bin 817 cami, 2 bin 866 Kur'an kursu, 25 ülkede ise 100'ün üzerinde cami ve eğitim binası yapmıştır.

Türkiye Diyanet Vakfı, bugün ülkemizde 1000'in üzerinde şubesi ve dünyanın 149 ülkesinde eğitimden kültüre, sosyal ve hayrî hizmetlerden dini hizmetleri destekleme ve uluslararası yardım faaliyetlerine kadar geniş bir alanda çalışmalar yapan büyük bir sivil toplum hareketi haline gelmiştir.

U□P PROGRAM 2020 ONAY.indd 24 26.02.2020 12:09:56

T.C. DİYANET İŞLERİ BAŞKANLIĞI ULUSLARARASI İLAHİYAT PROGRAMI BURSLULUK TAAHHÜTNAMESİ

Uluslararası İlahiyat Programı'na kabul edildiğiniz takdirde aşağıdaki hususları kabul etmiş olacaksınız:

1. Uluslararası İlahiyat Programı'na kabul edilen her öğrenci lisans öğrenimine Başkanlıkça yerleştirildiği üniversitenin ilahiyat fakültesinde devam edecektir. Başkanlık gerekli gördüğü durumlarda başka fakültelere nakil yapma hakkına sahiptir.
2. Yerleştirilen fakültenin öğrenim yükümlülükleri ile UİP ile ilgili öğrenci yönetmeliklerinde öngörülen hususlara uyulacaktır.
3. Kişiye bedeni ve zihni zarar veren, bağımlılık yapıcı maddeler kullanılmayacak, toplumun görgü ve ahlak kurallarına riayet edilecektir.
4. Lisans öğrenimi boyunca Diyanet İşleri Başkanlığı'nca sağlanan/gösterilen yurtlarda kalınacak; özel nedenlere bağlı olarak bunun dışında her hangi bir yerde kalmak istendiğinde bu konuda Başkanlığın izin ve kararına tabi olunacaktır.
5. UİP kapsamında, Diyanet İşleri Başkanlığınca fakülte içinde ve dışında sunulacak eğitim-öğretim etkinlikleri ile takviye seminer ve ders programlarına iştirak edilecektir.
6. Öğrenim süresince her türlü siyasi, ideolojik örgütlenme ve oluşumlardan uzak kalınacaktır.
7. Öğrenimin mazeretli/mazeretsiz yarıda bırakılması durumunda bir daha UİP'e dönülemeyecektir.
8. Öğrenciler, kayıt sürecinde teminat bedelini yatırmak ve taahhütname belgesi imzalamak suretiyle program kapsamında öngörülen katkı ve destekten yararlanmaya başlayacaktır.
9. Kesin kayıt yaptırdıktan sonra lisans öğreniminin yarıda bırakılması, Öğrenci Talimatnamesi belgesinde belirtilen hususlara uyulmaması gibi sebeplerle bursluluktan çıkarılması ve öğrencilikle ilişiğinin kesilmesi durumunda yatırılan teminat bedeli ilgiliye iade edilmeyecektir.
10. Uluslararası İlahiyat Programı kapsamında öğrenim gören öğrencilere sağlanan iaşe, ibate, burs ve her türlü diğer desteğin kısmen ya da tamamen kesilmesi, Burs Programları Prosedürü ve Öğrenci Talimatnamesi hükümlerince gerçekleştirilecektir.

Adı-Soyadı	Kabul ve taahhüt ederim.
T.C Kimlik/Pasaport No	İmza

DİYANET İŞLERİ BAŞKANLIĞI

U□P PROGRAM 2020 ONAY.indd 25 26.02.2020 12:09:56

İlahiyat Fakülteleri İletişim Bilgileri

Diyanet İşleri Başkanlığı
Adres: Üniversiteler Mah. Dumlupınar Blv. No: 147/A 06800 Çankaya/ANKARA
Telefon: +90(312) 295 70 00
www.diyanet.gov.tr

Ankara Üniversitesi İlahiyat Fakültesi Bahriye Üçok Cad. 06500 Beşevler / Ankara Tel : +90 312 -212 68 00 web: www.divinity.ankara.edu.tr	**Marmara Üniversitesi İlahiyat Fakültesi** Mahir İz Cad. No: 2 Bağlarbaşı 34662 Üsküdar/İstanbul Tel : +90 216 - 651 43 75 web: www.ilahiyat.marmara.edu.tr
İstanbul Üniversitesi İlahiyat Fakültesi Baba Hasan Alemi Mah. Horhor Cad. Kavalalı Sk. No:1 A Blok 34091 Fatih/İstanbul Tel : +90 212-532 60 64 web: www.istanbul.edu.tr	**29 Mayıs Üniversitesi** **Uluslararası İslam ve Din Bilimleri Fakültesi** Adres: İcadiye-Bağlarbaşı Caddesi, No: 40 34662 Üsküdar/İstanbul Tel: +90 216- 474 08 60 http://www.29mayis.edu.tr/
Uludağ Üniversitesi İlahiyat Fakültesi Adres: Fethiye Mh. Kırlangıç Sk. No: 2 16140, Nilüfer, Bursa Tel: +90 224 - 243 1066 http://ilahiyat.uludag.edu.tr/	**Necmettin Erbakan Üniversitesi** **İlahiyat Fakültesi** Adres: Meram Yeni Yol P.K. 42090 Meram / Konya Tel: +90 332- 323 82 50 http://www.konya.edu.tr/ilahiyat

Türkiye Diyanet Vakfı
Adres: Dr. Mediha Eldem Sokak No:72/B 06640 Kocatepe / ANKARA
Telefon: +90 312 - 416 90 00
www.diyanetvakfi.org.tr

Diyanet İşleri Başkanlığı
Üniversiteler Mahallesi
Dumlupınar Bulvarı No: 147/A
06800 Çankaya-ANKARA

Dış İlişkiler Genel Müdürlüğü
T: (+90) 312 295 75 63/64/69 • F: (+90) 312 286 97 14
yurtdisiegitim@diyanet.gov.tr

Türkiye Diyanet Vakfı
Dr. Mediha Eldem Sokak No: 72/B
06640 Kocatepe-ANKARA
T: (+90) 312 416 90 00 F: (+90) 312 416 90 90
tdv@diyanetvakfi.org.tr

U□P PROGRAM 2020 ONAY.indd 28 26.02.2020 12:09:56